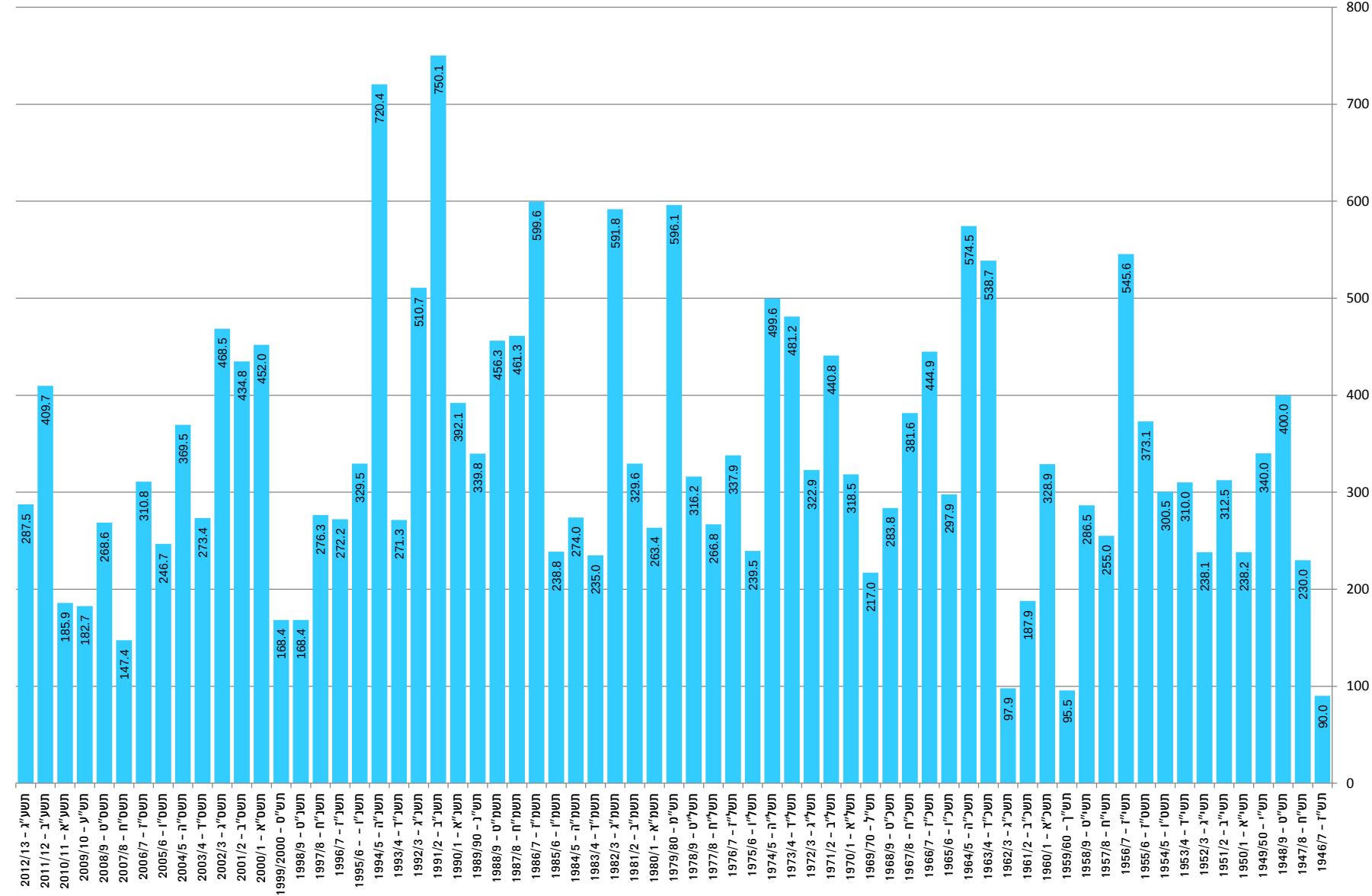
800
700
600
500
400
300
200
100
0
2012/13 - תשע"ג 287.5
2011/12 - תשע"ב 409.7
2010/11 - תשע"א 185.9
2009/10 - תש"ע 182.7
2008/9 - תשס"ט 268.6
2007/8 - תשס"ח 147.4
2006/7 - תשס"ז 310.8
2005/6 - תשס"ו 246.7
2004/5 - תשס"ה 369.5
2003/4 - תשס"ד 273.4
2002/3 - תשס"ג 468.5
2001/2 - תשס"ב 434.8
2000/1 - תשס"א 452.0
1999/2000 - תשס"ס 168.4
1998/9 - תשנ"ט 168.4
1997/8 - תשנ"ח 276.3
1996/7 - תשנ"ז 272.2
1995/6 - תשנ"ו 329.5
1994/5 - תשנ"ה 720.4
1993/4 - תשנ"ד 271.3
1992/3 - תשנ"ג 510.7
1991/2 - תשנ"ב 750.1
1990/1 - תשנ"א 392.1
1989/90 - תשנ"ן 339.8
1988/9 - תשנ"ט 456.3
1987/8 - תשנ"ח 461.3
1986/7 - תשנ"ז 599.6
1985/6 - תשנ"ו 238.8
1984/5 - תשנ"ה 274.0
1983/4 - תשנ"ד 235.0
1982/3 - תשנ"ג 591.8
1981/2 - תשנ"ב 329.6
1980/1 - תשנ"א 263.4
1979/80 - תש"ם 596.1
1978/9 - תשל"ט 316.2
1977/8 - תשל"ח 266.8
1976/7 - תשל"ז 337.9
1975/6 - תשל"ו 239.5
1974/5 - תשל"ה 499.6
1973/4 - תשל"ד 481.2
1972/3 - תשל"ג 322.9
1971/2 - תשל"ב 440.8
1970/1 - תשל"א 318.5
1969/70 - תש"ל 217.0
1968/9 - תשכ"ט 283.8
1967/8 - תשכ"ח 381.6
1966/7 - תשכ"ז 444.9
1965/6 - תשכ"ו 297.9
1964/5 - תשכ"ה 574.5
1963/4 - תשכ"ד 538.7
1962/3 - תשכ"ג 97.9
1961/2 - תשכ"ב 187.9
1960/1 - תשכ"א 328.9
1959/60 - תש"ך 95.5
1958/9 - תש"ט 286.5
1957/8 - תש"ח 255.0
1956/7 - תש"ז 545.6
1955/6 - תשט"ו 373.1
1954/5 - תשט"ד 300.5
1953/4 - תשט"ג 310.0
1952/3 - תשי"ב 238.1
1951/2 - תשי"א 312.5
1950/1 - תש"י 238.2
1949/50 - תש"ט 340.0
1948/9 - תש"ח 400.0
1947/8 - תש"ז 230.0
1946/7 - תש"ו 90.0